

CORTE AA

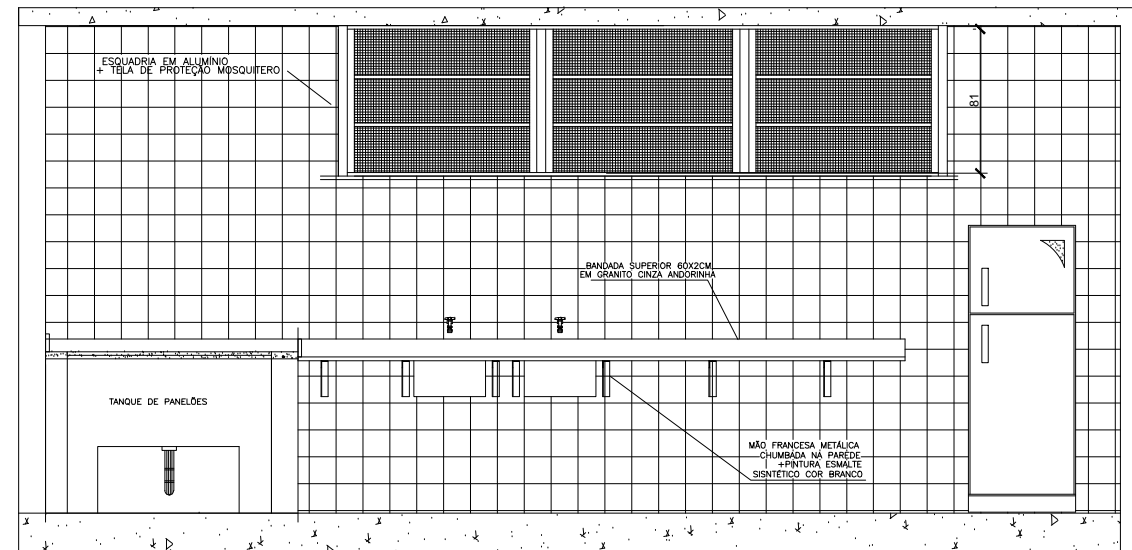

CORTE BB

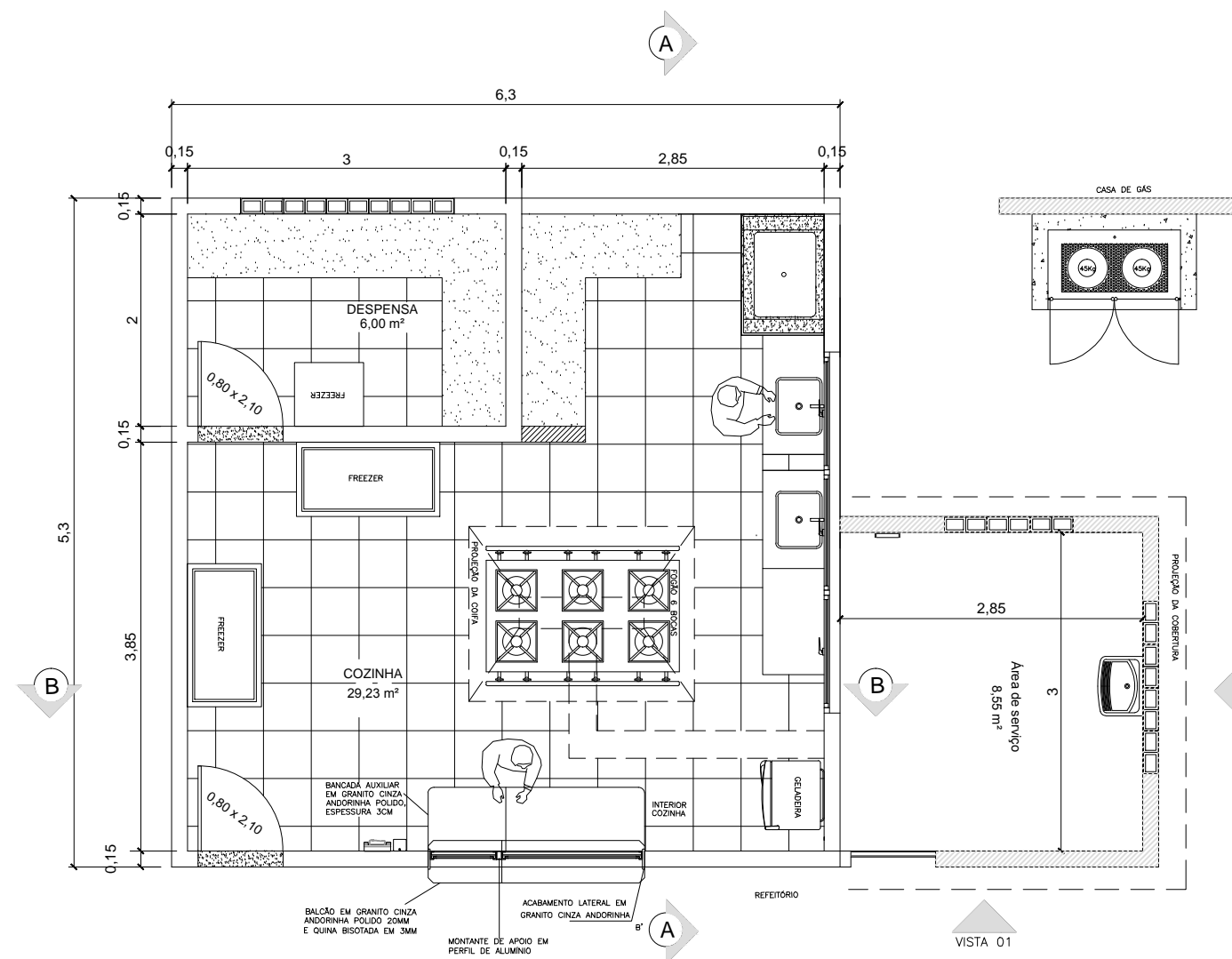

PLANTA BAIXA - COZINHA

ESCALA 1/50

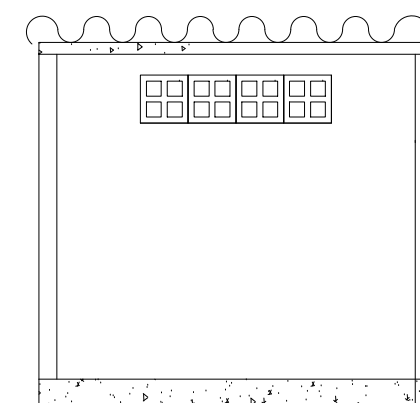
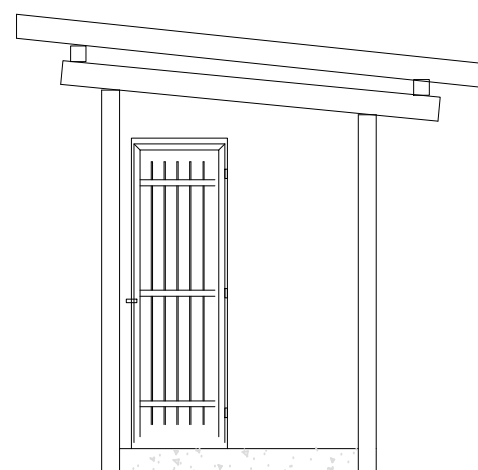
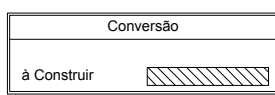

Nº.	DESCRIÇÃO	RESP.	DATA
05			
04			
03			
02			
01			

REVISÃO



GOVERNO DO ESTADO DO ESPÍRITO SANTO
SECRETARIA DE ESTADO DA EDUCAÇÃO - SEDU



SEDU GERÊNCIA DE REDE FÍSICA ESCOLAR

TÍTULO: **REFORMA DA EEFM SANTÍSSIMA TRINDADE**

ENDEREÇO: RUA PROFª TERPINHA BARBOSA - GUANABARA, IJUNA, ES, 29393-000

PRANCHAS	PROJETOS
ARQUITETURA	ARQUITETÔNICO
SECRETÁRIO ESTADUAL: VITOR DE ANGELO	ESCALA: INDICADA
GERENTE DA GERFE: MARCELO AMORIM GONÇALVES	UNIDADE: METRO
COORDENADOR GERAL: EDSON DE OLIVEIRA PIRES	CREA-MG: 64866/D
AUTOR PROJETO: [assinatura]	CREA-ES: 7424/D
CO-AUTOR PROJETO: [assinatura]	CPT: 817499458
RESPONSÁVEL TÉCNICO: [assinatura]	CREA: 7424/D
ARQUIVO: L1IUN03-02-ARQ02.dwg	DESENHO: [assinatura]

REFERÊNCIA: **REFORMA DA COZINHA**

FOLHA: **01**
01

FORMATO:	OBSERVAÇÕES:	DATA:	VISTO:	REVISÃO:
A1		JUNHO/2019		